Kadoelerbrug

Hierbij een update van de geplande stremmingen van de doorvaart bij de Kadoelerbrug in de komende weken.

Geplande stremmingen (zie schema):

Week 13: maandag 23 - vrijdag 27 maart 2026 gestremd

Week 14: maandag 30 maart - donderdag 2 april 2026 gestremd

Week 15: dinsdag 7 – vrijdag 10 april 2026 gestremd

Week 16: maandag 13 – woensdag 15 april 2026 geen bediening, alleen hoogte beperking

Week 16: donderdag 16 en vrijdag 17 april 2026 gestremd

Vanaf week 17 gelden de tijden zoals op de website aangegeven bij 'Onderhoud Kadoelerbrug':

Bruggen en sluizen | Gemeente Noordoostpolder

Vanaf week 17 is het bestaande brugdek van de Kadoelerbrug verwijderd (onbeperkte doorvaart) en ligt er een pontonbrug voor fietsers en voetgangers.

De bedientijden van deze pontonbrug:

Op werkdagen wordt de pontonbrug 15 minuten geopend om 9.00, 11.00 14.00 en 17.00 uur.

Van vrijdag 17.00 tot maandag 7.00 uur, weekenden en feestdagen blijft de pontonbrug open voor het scheepvaartverkeer.
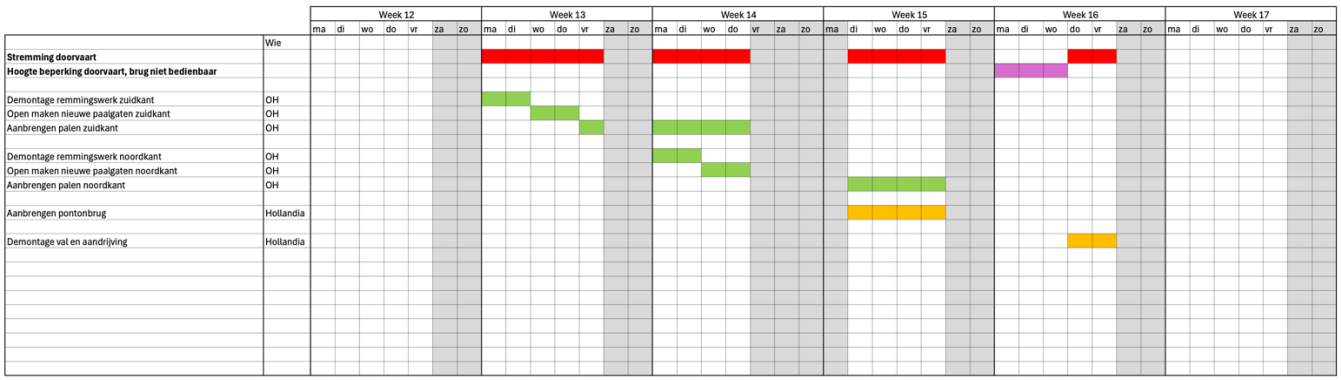
Deze stremmingen zullen ook via scheepvaartberichten gedeeld worden en zo spoedig mogelijk op de website van de gemeente worden geplaatst.